

# 26 au 29 JUIN 2026

*Vivez la culture autrement à Shefford et Waterloo*

45 artistes • 10 producteurs • 10 auteurs



## SOIRÉE DE LANCEMENT

Vendredi, 26 juin à 17 h

*Centre multifonctionnel de Shefford*

## SPECTACLE TANDEM-CRÉATION AVEC MARA TREMBLAY

Dimanche, 28 juin à 20 h

*Maison de la culture de Waterloo*



Visites d'ateliers



Rencontres gourmandes



Spectacles



Salon des auteurs

*Shefford*  
1792

**IGA**  
*extra*

Famille Patry Bromont

**W**aterloo

## À PROPOS DE LA ROUTE...

La Route des Cultures Shefford-Waterloo est un parcours artistique et agroalimentaire unique qui invite le public à découvrir ateliers d'artistes, lieux de création, producteurs et auteurs de la région.

L'événement, lancé en 2025, propose un itinéraire de plus de 36 stations où arts visuels, métiers d'art, agriculture et littérature se rencontrent.

En ouvrant portes et paysages, la Route des Cultures crée un espace de découverte et de dialogue entre Shefford et Waterloo, célébrant la richesse créative du territoire.

## MOT DE NOTRE PORTE-PAROLE

« Je n'ai jamais ressenti autant d'ouverture et de bien-être que depuis le jour où j'habite Shefford. Y côtoyer autant de producteurs agricoles et d'artistes me fait vibrer et me redonne confiance en la vie. Et surtout, ça m'inspire énormément pour créer de nouvelles chansons.

Je connaissais déjà plusieurs produits agricoles, œuvres d'art et musicien·nes, chanteur·euses d'ici, alors c'est avec impatience que j'ai participé à l'événement l'an dernier pour découvrir encore plus la richesse créatrice de notre si belle région. Et c'est donc avec un immense bonheur que j'ai accepté d'être, à nouveau, la porte-parole de la Route des Cultures pour l'édition 2026. »



Photo: Camille Gladu Drouin

Mara Tremblay



### Notre commanditaire principal

L'épicerie IGA Extra Bromont Famille Patry est heureuse de s'associer pour une deuxième année consécutive à la Route des Cultures Shefford-Waterloo, à l'occasion de son édition 2026. Engagé envers sa communauté, IGA Extra Bromont Famille Patry soutient activement le commerce local en proposant une vaste sélection de produits régionaux.



Les municipalités du Canton de Shefford et de Waterloo sont fières d'apporter leur soutien financier et logistique au projet de la *Route des Cultures Shefford Waterloo*.

## CALENDRIER DE LA ROUTE DES CULTURES 2026

### VENDREDI 26 JUIN

17H À 20H

#### SOIRÉE LANCEMENT ET VERNISSAGE

La Route des Cultures s'ouvre avec le vernissage de l'exposition collective réunissant les œuvres de 45 artistes et artisan·es.

Vous aurez également l'occasion de découvrir les produits des 10 producteurs agroalimentaires participants.

Centre multifonctionnel de Shefford  
5, rue Laurette-Bellefleur, Shefford

### SAMEDI 27 JUIN

10H À 17H

#### VISITE des ateliers et des producteurs

#### VISITE de l'exposition collective

Centre multifonctionnel de Shefford  
5, rue Laurette-Bellefleur, Shefford

#### VISITE de l'Observatoire

Sur réservation: [fondationgiveryreservations.com](http://fondationgiveryreservations.com)  
28, rue du Couchant, Shefford

12H À 14H30

#### SALON DES AUTEURS

Liliane Blanc, Normand Gagnon, Michèle Plomer

14H30 À 17H

#### SALON DES AUTEURS

Lily Gaudreault, Dominique Lavallée, Olivier Niquet  
Chez Sissi Buvette | 5140, rue Foster, Waterloo

### DIMANCHE 28 JUIN

10H À 17H

#### VISITE des ateliers et des producteurs

#### VISITE de l'exposition collective

Centre multifonctionnel de Shefford  
5, rue Laurette-Bellefleur, Shefford

#### VISITE de l'Observatoire

Sur réservation: [fondationgiveryreservations.com](http://fondationgiveryreservations.com)  
28, rue du Couchant, Shefford

12H À 14H30

#### SALON DES AUTEURS

Sophie-Luce Morin, Nathalie Platt

14H30 À 17H

#### SALON DES AUTEURS

Louis-Philippe Hébert, Nathalie Platt,  
Fabienne Roques

Chez Sissi Buvette | 5140, rue Foster, Waterloo

20H

#### SPECTACLE

#### TANDEM-CRÉATION/MARA TREMBLAY

En première partie, interprétation des chansons composées à partir de textes d'auteur·rices de la région. En deuxième partie, Mara Tremblay offre un concert en solo.

Maison de la culture de Waterloo  
441, rue de la Cour, Waterloo • [mcwaterloo.com](http://mcwaterloo.com)  
Billets 20\$, en vente sur le site de la MCW

### LUNDI 29 JUIN

10H À 17H

#### VISITE des ateliers et des producteurs

10H À 17H

#### VISITE de l'exposition collective

Centre multifonctionnel de Shefford  
5, rue Laurette-Bellefleur, Shefford



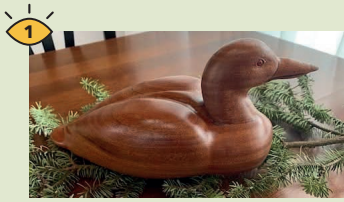

**1**  
**Denis Harnois**  
Sculpture sur bois  
57, chemin Maheu  
Shefford



**4**  
**Louis Lévesque**  
Peinture  
249, ch. Saxby Nord  
Shefford

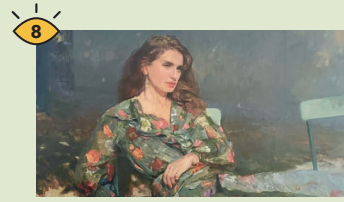

**8**  
**Fatima Karashaeva**  
Peinture  
18, rue Léonard  
Shefford

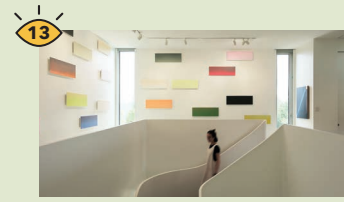

**13**  
**L'Observatoire**  
28, rue du Couchant  
Shefford

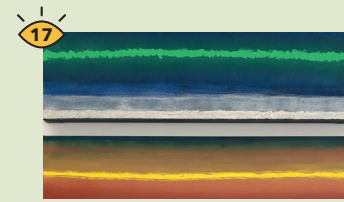

**17**  
**Mylène Brisson**  
Peinture  
254, chemin Jolley  
Shefford

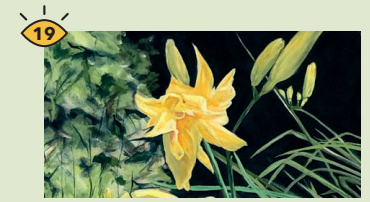

**19**  
**Louise Duquet**  
Peinture  
70, rue du Grillon  
Shefford

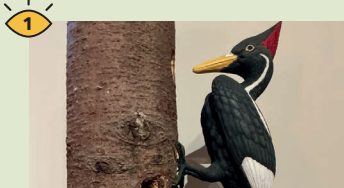

**1**  
**Yvan Labrecque**  
Sculpture sur bois  
57, chemin Maheu  
Shefford

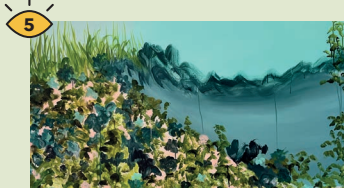

**5**  
**Mélanie Lefebvre**  
Peinture  
115, montée Krieghoff  
Shefford



**10**  
**Élyse Turbide**  
Peinture  
353, chemin Jolley  
Shefford



**14**  
**Pierre Monpetit**  
Bois  
22, rue du Versant Ouest  
Shefford



**17**  
**Jessica Dupont**  
Broderie et linogravure  
254, chemin Jolley  
Shefford

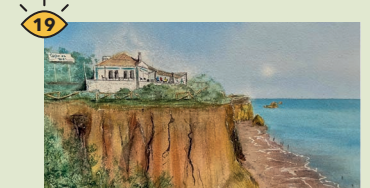

**19**  
**Sylvie Trudeau**  
Aquarelle  
70, rue du Grillon  
Shefford



**2**  
**Kur & Kul Arts**  
Céramique  
118, rue Bertrand  
Shefford



**6**  
**Anaïs Létourneau-Berzi**  
Sculpture  
124, montée Krieghoff  
Shefford



**11**  
**Sophie Manessiez**  
Céramique  
14, rue du Tangara  
Shefford

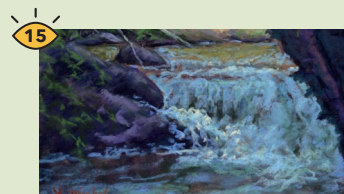

**15**  
**Michel Raymond**  
Peinture et pastel  
93, rue du Lac  
Shefford

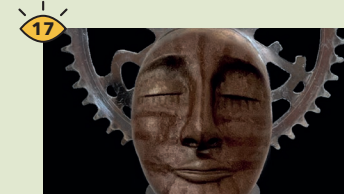

**17**  
**Marie-Josée Gravel**  
Sculpture  
254, chemin Jolley  
Shefford



**19**  
**Jocelyn Picard**  
Peinture  
70, rue du Grillon  
Shefford



**3**  
**Distillerie Shefford**  
18, chemin Saxby Nord  
Shefford

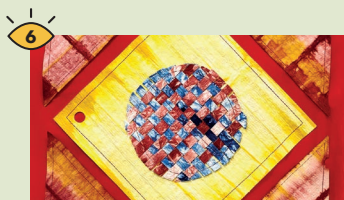

**6**  
**Lise Létourneau**  
Arts textiles  
124, montée Krieghoff  
Shefford



**12**  
**Suzanne Bertrand**  
Peinture  
224, rue du Grand Royal Est  
Shefford



**16**  
**Pauline Deslauriers**  
Peinture  
3, rue Jestel  
Shefford



**18**  
**Autour de la pomme**  
187, chemin Jolley  
Shefford

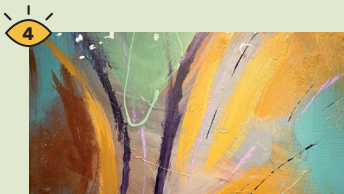

**4**  
**Marie-Claude Lasnier**  
Peinture  
249, ch. Saxby Nord  
Shefford



**7**  
**José Lito Nunez**  
Confection de marionnettes  
218, chemin Saxby Sud  
Shefford



**12**  
**Tim Mullin**  
Lutherie  
224, rue du Grand Royal Est  
Shefford



**17**  
**Ferme West Shefford**  
254, chemin Jolley  
Shefford



**18**  
**Daniel Guay**  
Art verrier  
187, chemin Jolley  
Shefford



- 1 Denis Harnois
- Yvan Labrecque
- 2 Kur & Kul Arts
- 3 Distillerie Shefford
- 4 Marie-Claude Lasnier
- Louis Lévesque
- 5 Mélanie Lefebvre
- 6 Anais Létourneau-Berzi
- Lise Létourneau
- 7 José Lito Nunez
- 8 Fatima Karashava
- 9 Élise Turbide
- 10 Sophie Manessiez
- Suzanne Bertrand
- 11 Tim Mullin
- 12 L'Observatoire
- 13 Pierre Monpetit
- 14 Michel Raymond
- 15 Pauline Deslauriers
- 16 Ferme West Shefford
- 17 Mylène Brisson
- Jessica Dupont
- 18 Marie-Josée Gravel
- 19 Autour de la pomme
- Daniel Guay
- 20 Louise Duquet
- Sylvie Trudeau
- Jocelyn Picard
- 21 Érablière familiale P. Bernier
- 22 Artistes invités de Saint-Joachim-de-Shefford
- 23 Claudia Rideau
- Jessica Ruel
- 24 Grégoire Dunlevy
- Carole Ferrer
- 25 La Belle Alliance
- 26 Joanne Dorion
- 27 Carmen Bourdon
- 28 Coralie Huckel
- Annesea
- 29 Gâteaux Duvoquic
- 30 Sissi Buvette
- Salon des auteurs
- 31 Lina Poudrier
- Martine Desilets
- 32 Aline Plante
- Miellerie Paquette
- 33 Marthe Ouellette
- Jean Balekian
- 34 Pensée Fleur ferme florale
- Chantal Brasseur
- Carole Miville
- 35 Brasserie La Ferme
- 36 Cécile Hamel

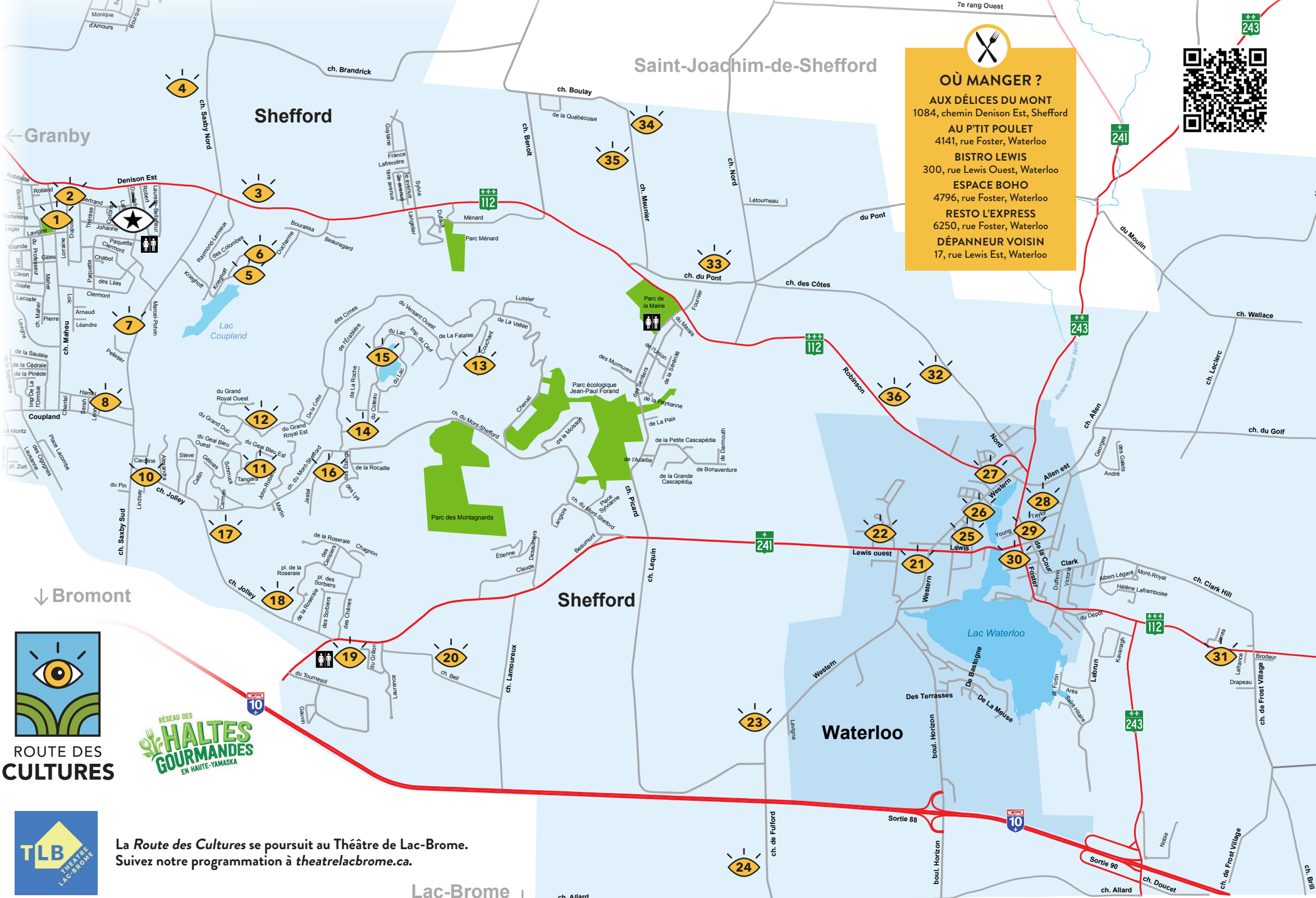

**OÙ MANGER ?**  
**AUX DÉLICES DU MONT**  
 1084, chemin Denison Est, Shefford  
**AU P'TIT POULET**  
 4141, rue Foster, Waterloo  
**BISTRO LEWIS**  
 300, rue Lewis Ouest, Waterloo  
**ESPACE BOHO**  
 4796, rue Foster, Waterloo  
**RESTO L'EXPRESS**  
 6250, rue Foster, Waterloo  
**DÉPANNEUR VOISIN**  
 17, rue Lewis Est, Waterloo



La Route des Cultures se poursuit au Théâtre de Lac-Brome. Suivez notre programmation à [theatrelacbrome.ca](http://theatrelacbrome.ca).

 Centre multifonctionnel de Shefford

Lac-Brome ↓

20



**Érablière familiale P. Bernier**  
Artistes de *St-Joachim-de-Shefford*\*  
45, chemin Bell  
Shefford

21



**Claudia Riendeau**  
Peinture  
325, rue Western  
Waterloo

25

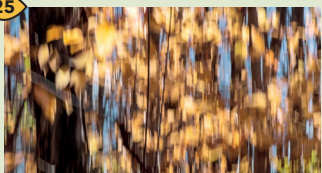

**Joanne Dorion**  
Peinture et photographie  
23, rue Gévry  
Waterloo

29



**Sissi Buvette**  
SALON DES AUTEURS  
5140, rue Foster  
Waterloo

32



**Miellerie Paquette**  
237, chemin des Côtes  
Shefford

34



**Carole Miville**  
Peinture  
110, chemin Meunier  
Shefford

20



**Jacqueline Desaulniers\***  
Aquarelle  
45, chemin Bell  
Shefford

22

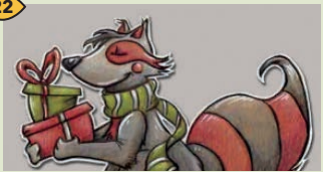

**Jessica Ruel**  
Illustration  
310, rue Lewis Ouest  
Waterloo

26



**Carmen Bourdon**  
Peinture  
489, avenue du Parc  
Waterloo

30



**Lina Poudrier**  
Textiles  
4818, rue Foster  
Waterloo

32

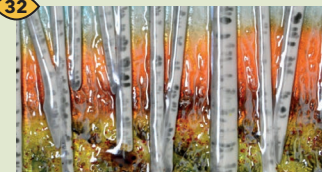

**Marthe Ouellette**  
Peinture et verre  
237, chemin des Côtes  
Shefford

35

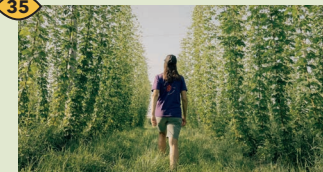

**Brasserie La Ferme**  
101, chemin Meunier  
Shefford

20

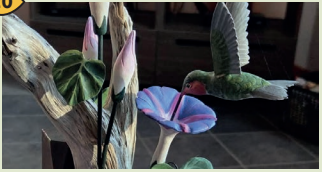

**Monique Radermaker\***  
Sculpture  
45, chemin Bell  
Shefford

23



**Grégoire Dunlevy**  
Cuir  
77, chemin de Fulford  
Shefford

27



**Coralie Huckel**  
Céramique  
911, rue Western  
Waterloo

31

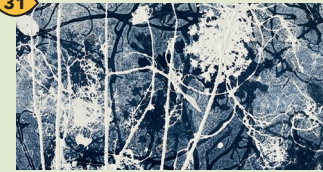

**Martine Desilets**  
Gravure et estampe  
2895, route 112  
Shefford

33



**Jean Balekian**  
Arts visuels  
412, rue du Pont  
Shefford

36



**Cécile Hamel**  
Peinture  
109, rue Robinson Ouest  
Shefford

20



**Michelle Gingues Perron\***  
Vitrail et fusion  
45, chemin Bell  
Shefford

23



**Carole Ferrer**  
Mosaïque  
77, chemin de Fulford  
Shefford

27

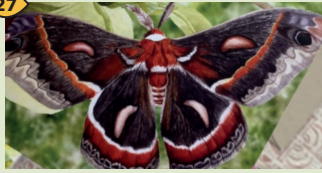

**Annesea**  
Illustration  
911, rue Western  
Waterloo

31



**Aline Plante**  
Peinture  
2895, route 112  
Shefford

34



**Pensée Fleur ferme florale**  
Chantal Brasseur, Art floral  
110, chemin Meunier  
Shefford

20

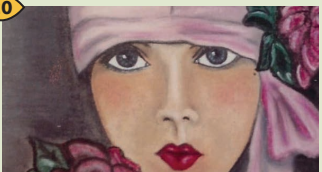

**Johanne Desabrais\***  
Multidisciplines  
45, chemin Bell, Shefford

24



**La Belle Alliance**  
239, chemin de Fulford  
Shefford

28



**Gâteaux Duvoquic**  
5814, rue Foster  
Waterloo

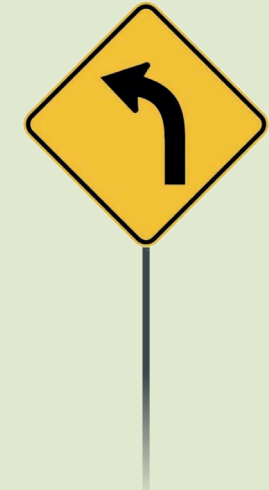



## SALON DES AUTEURS

VENEZ RENCONTRER LES AUTEURS ET AUTRICES D'ICI  
ÉCHANGEZ AVEC EUX ET PARTICIPEZ À DES SÉANCES DE DÉDICACES

Les 27 et 28 juin, de 12h à 17h chez Sissi Buvette au 5140, rue Foster à Waterloo.

**NOS AUTEURS:** , Liliane Blanc, Normand Gagnon, Lily Gaudreault, Louis-Philippe Hébert, Dominique Lavallée, Sophie-Luce Morin, Olivier Niquet, Nathalie Plaat, Michèle Plomer, Fabienne Roques.

La librairie Anémone vendra les livres sur place. Pour l'horaire consultez notre calendrier.



Photos : Geneviève LeSieur

## THÉMATIQUE 2026 TANDEM-CRÉATION

Cette année, la Route des Cultures met en avant *Tandem-crédation*, une thématique qui célèbre la rencontre des pratiques et souligne la force du lien qui unit disciplines, savoir-faire et imaginaires. Quand les mots des auteurs d'ici deviennent musique, quand les artistes dialoguent avec les producteurs, la création prend racine dans le territoire et se transforme. *Tandem-crédation*, c'est aussi une invitation lancée à des artistes d'une municipalité voisine, Saint-Joachim-de-Shefford, conviés à venir partager leur savoir-faire avec nous (Érablière Bernier #20).

Que cette édition vous permette de ressentir et de célébrer toutes ces créations sur un territoire partenaire de chaque geste !

**DIMANCHE 28 JUIN À 20H** En première partie, interprétation des chansons composées à partir de textes d'auteur-rices de la région. En deuxième partie, Mara Tremblay offre un concert en solo.

Maison de la culture de Waterloo • 441, rue de la Cour, Waterloo • mcwaterloo.com

Billets 20\$, en vente sur le site de la MCW

## Éric Chagnon, maire de Shefford

« La Route des Cultures, c'est l'âme de Shefford qui s'exprime. Elle nous invite à découvrir la richesse et la diversité de notre territoire, à travers les passions et le savoir-faire de ceux qui le font vivre au quotidien. C'est une fierté pour notre communauté que de voir nos artisans, agriculteurs et créateurs partager leur univers avec autant de générosité. Je vous invite chaleureusement à emprunter cette route et à vous laisser surprendre par tout ce que Shefford a à offrir. »



## Pascal Russell, maire de Waterloo

Chers passionnés de culture,

La Route des Cultures vous convie à une expérience unique au cœur de notre territoire, de Waterloo à Shefford. Cet événement met en lumière la richesse de notre identité en réunissant artistes, artisans, producteurs et auteurs qui façonnent notre quotidien. Je vous invite à parcourir ce circuit inspirant, à échanger avec ces créateurs engagés et à vous laisser porter par la diversité culturelle qui fait notre fierté collective.

Au plaisir de vous y croiser !



## Reconnaissance

La Route des Cultures est la fière lauréate des Pousses d'or 2026, bourses agricoles de la MRC de La Haute-Yamaska dans la catégorie initiatives collectives.





ROUTE DES  
CULTURES

 [www.routedescultures.org](http://www.routedescultures.org)
 [laroutedesculturesw@gmail.com](mailto:laroutedesculturesw@gmail.com)  
 [routedesculturesw](https://www.instagram.com/routedesculturesw) •  [Route Des Cultures](https://www.facebook.com/Route.Des.Cultures)

MERCI À NOS PARTENAIRES



Famille Patry Bromont



CLAIRE LÉGER  
DONATRICE



Andréanne Larouche  
Votre députée de Shefford



ISABELLE CHAREST  
Députée de Brome-Missisquoi

